KONTAKT

- **Fachliche Leitung**
  Andrea Steinbinder
  Mobil 0173 9059604

- **Region Nord** (Wipperfürth, Radevormwald, Lindlar, Hückeswagen)
  Linda Schrödter
  Mobil: 0173 9059088

- **Region Mitte** (Gummersbach, Marienheide, Bergneustadt, Engelskirchen)
  Claudia König
  Mobil: 0152 09001028

- **Region Süd** (Nümbrecht, Wiehl, Waldbröl, Morsbach, Reichshof)
  Rolf Kirchner
  Mobil: 0173 9059092

www.diakonie-michaelshoven.de

Herausgeber: Diakonie Michaelshoven Soziale Hilfen gGmbH, Köln | **Druck:** inpuncto:asmuth
Fotos: Titel: © scusi/AdobeStock

Spendenkonto | Stiftung der Diakonie Michaelshoven
Bank für Kirche und Diakonie | **IBAN:** DE77 3506 0190 0000 1113 33

Diakonie
Michaelshoven

Beratung, Begleitung, Unterstützung für „Systemsprenger“

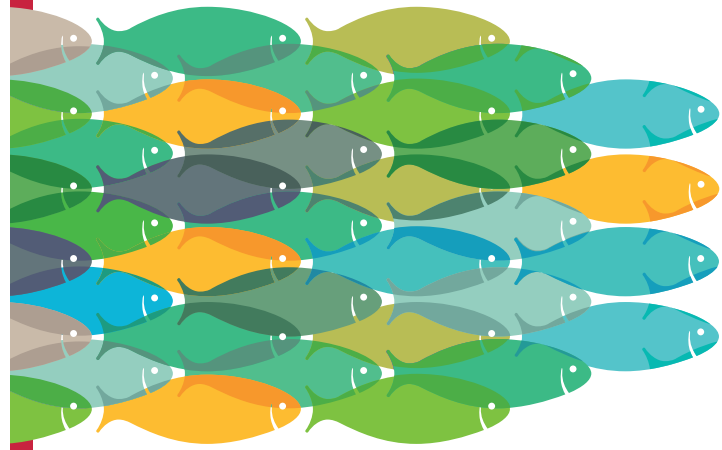

WIR BIETEN

Beratung, regelmäßigen Kontakt und Unterstützung bei der Existenzsicherung für Menschen, die

- sich in massiven Notlagen befinden und einen hohen Hilfebedarf haben,
- psychisch krank, suchtkrank, wohnungslos sind oder sonstige Gefährdungslagen aufweisen,
- dabei kaum eine Krankheits- oder Problemeinsicht haben und ohne Behandlung und Hilfe sind,
- zum Teil durch eigenwilliges, nicht regelkonformes, stark herausforderndes Verhalten auffallen,
- häufig sehr vereinsamt, isoliert und zurückgezogen sind,
- Mitwirkungspflichten bestehender Hilfeangebote nicht erfüllen können, einige Hilfen bereits abgebrochen haben
- und die von den bestehenden Hilfeangeboten nicht mehr erreicht werden können.

Mit Menschen
Perspektiven schaffen.

UNSER ANGEBOT

- Regelmäßiger, aufsuchender und niedrigschwelliger Kontakt
- Barrierefreie Beratung und Unterstützung, keine Antragstellung oder Unterschriften
- Langfristige Begleitung, Vermeiden eines Beziehungsabbruchs

BERATUNG UND VERMITTLUNG

- Unterkunft, Wohnen, Existenzsicherung
- Gesundheitsfürsorge und Überlebenssicherung
- Antragstellungen, lebenspraktische Notwendigkeiten, Sicherung von Ansprüchen