



Endlich ein Zuhause

Soziale Wohnraumagentur für den
Oberbergischen Kreis





VERMIETER PROFITIEREN

- Fachliche Begleitung durch Immobilienkaufleute und Sozialarbeiter
- Kostenloses Angebot
- Erstellung eines validen Vermieterprofils unter Berücksichtigung bestehender Vorgaben und Wünsche
- Möglichst passgenaue Vermittlung von Mietangebot und Mietern
- Geringeren Aufwand bei der Mieterakquise
- Unterstützung der Mieter bei der Sicherung der Mietzahlung
- Wir bleiben verlässliche Ansprechpartner vor und nach der Ausstellung des Mietvertrages

Mit Menschen
Perspektiven schaffen.

WOHNUNGSSUCHEDE PROFITIEREN

- Gezielte Suche nach Ihrem passenden Wohnraum
- Ermittlung von Hemmnissen beim Abschluss eines Mietvertrages
- Erstellung eines Mieterprofils unter Berücksichtigung der persönlichen Ressourcen und Wünsche
- Begleitung bei Wohnungsbesichtigungen
- Unterstützung bei der Erledigung aller Formalitäten bei der Anmietung der Wohnung
- Unterstützung bei der Organisation des Umzugs/Einzugs
- Vermittlung bei Problemen mit den Vermietern oder der Nachbarschaft
- Kontaktmöglichkeit auch nach der Anmietung
- Vermittlung in geeignete Hilfen

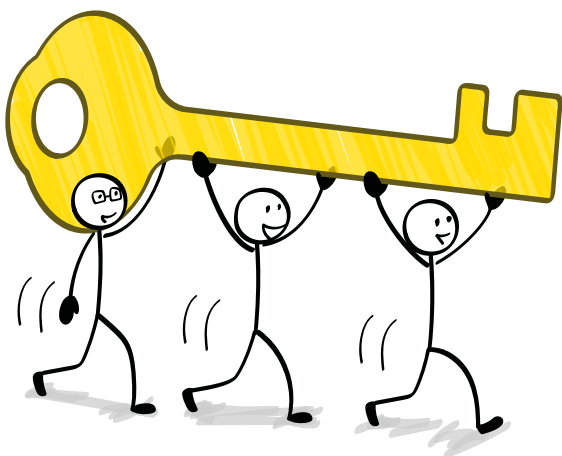

KONTAKT

Gummersbach (zuständig für Marienheide,

Engelskirchen, Gummersbach und Bergneustadt)

Alon Wiebe (Immobilien) | Mobil: 01 60 93542780

E-Mail: a.wiebe@diakonie-michaelhoven.de

Claudia Fabry (Soziale Arbeit) | Mobil: 01 73 9059605

E-Mail: c.fabry@diakonie-michaelshoven

Wipperfürth (zuständig für Radevormwald,

Hückeswagen, Lindlar und Wipperfürth)

Regina Lembke-Nadolski (Immobilien)

Mobil: 01 51 52987479

E-Mail: regina.lembke-nadolski@caritas-oberberg.de

Christian Palme (Soziale Arbeit)

Mobil: 01 71 4861205

E-Mail: christian.palme@caritas-oberberg.de

Waldbröl (zuständig für Reichshof, Wiehl,

Morsbach, Nümbrecht)

Alon Wiebe (Immobilien) | Mobil: 01 60 93542780

E-Mail: a.wiebe@diakonie-michaelhoven.de

Claudia Fabry (Soziale Arbeit) | Mobil: 01 73 9059605

E-Mail: c.fabry@diakonie-michaelshoven

Mit finanzieller Unterstützung des Landes Nordrhein-Westfalen und des Europäischen Sozialfonds / REACT-EU
als Teil der Reaktion der Union auf die COVID-19-Pandemie



EUROPÄISCHE UNION
Europäischer Sozialfonds
REACT-EU



ESF
in Nordrhein-
Westfalen

in Menschen investieren.

Ministerium für Arbeit,
Gesundheit und Soziales
des Landes Nordrhein-Westfalen



Herausgeber: Diakonie Michaelshoven Soziale Hilfen gGmbH, Köln | **Druck:** Z.B. Kunstdruck,
Köln | **Fotos:** © Alexander Rath/AdobeStock, © stichfiguren.de/AdobeStock, © DragonTiger8/
AdobeStock